

INHOUD van een Koninklijk besluit, ter regeling der passage van de diligences en andere rijtuigen op den groeten Rijksweg van Amsterdam naar 's Gravenhage, ter voorkoming dat dezelve het Domein het Huis in het Bosch, passeren.

Ingevolge Zr. Ms. besluit, zal, ter vermindering der passage van diligences en andere rijtuigen over den grond van het Domein, genaamd het Huis in het Bosch, 's Rijks groote weg van 's Gravenhage naar Amsterdam, voortaan in plaats van over den Bezuidenhoutschen weg, loopen van de zoogenaamde Middelste Boschbrug, nadat die weg van die brug getraat zal zijn, door het Haagsche Bosch, tot aan het zoogenaamde Boschhek of het huis van van der Klugt. Ook zal over de sloot tegen over de laan van Nieuw-Oosteinde op den Bezuidenhoutschen weg een brug worden gelegd en die laan mede alzoo tot straatweg verlengd worden, tot aan opgemelden nieuwen straatweg, door het Haagsche Bosch.

bijvoegsel tot het Staatsblad van het Koninkrijk der Nederlanden, 1823

's-Gravenhage, 17 Dec. Naar wij vernemen, heeft de heer Kouwenberg alhier concessie aangevraagd voor den aanleg van een stoomtramwaylijn van het Tournooiveld, door het Bosch langs of door Wassenaar, door Voorschoten naar de Breedstraat te Leiden met halten aan de uitspanningsplaatsen het Boschhek en de Vinck.

De Tijd, 18 december 1878

STOOM-OMNIBUSDIENST

Wassenaar—Den Haag.

Opening van den dienst ZATERDAG 11 NOVEMBER.

DIENSTREGELING.

Vertrek WASSENAAR.

's Voormiddags 9.— uur.
 " 11.15 "
 's Namiddags 2.— "
 " 4.— "
 " 7.— "

Vertrek DEN HAAG (Plaats).

's Voormiddags 10.— uur.
 " 12.15 "
 's Namiddags 3.— "
 " 6.— "
 " 11.— "

TARIEF:

Wassenaar—Den Haag	f 0.50
" Halfweg JANSSEN.	" 0.30
" Boschhek.	" 0.40
Den Haag—Boschhek.	" 0.20
" Halfweg JANSSEN.	" 0.30
Boschhek—Halfweg JANSSEN.	" 0.15

Reizigers voor het Huis den Guden Deyl worden verzocht daarvan aan den Conducteur kennis te geven. 9202 64

DIENSTREGELINGEN bij den Conducteur verkrijgbaar.

Leidsch Dagblad 11 november 1899

— De directeur van het Roomhuis „Boschhek” en 10 anderen in Den Haag hebben bezwaar gemaakt tegen de verlegging van het eindpunt van lijn 3 van Overbosch naar het station der Z. H. E. S. Zij hebben hun bezwaren in een adres aan den Raad uiteengezet en verzocht het eindpunt bij Overbosch te doen blijven.

Leidsch Dagblad, 9 september 1912

DE TRAM NAAR WASSENAAR.

We zijn eens gaan kijken, hoe het staat met den aanleg van het verlengde van den Benoordenhoutschen weg, waarover de nieuwe tramlijn gedeeltelijk zal loopen. Voor dezen weg zijn drie bruggen noodig, nl. bij den Buurtweg, voor de verbinding van dezen weg met den Leidschen straatweg, vervolgens tegenover Hotel Boschhek, daar het kanaal, dat langs den nieuwen weg loopt aan den rechterkant, op dat punt aan den linkerkant wordt voortgezet en ten slotte een bij de schutting op den Leidschen straatweg, waar het kanaal onder den nieuwen weg en den Leidschen straatweg doorgaat, om aan den rechterkant van den Leidschen straatweg verder te loopen. De nieuwe weg zal onder de viaduct van de electriche spoor doorgaan en vervolgens naar links afslaan naar Wassenaar. De brug bij de schutting is reeds klaar, bij Boschhek moet het brugdek nog gemaakt worden, terwijl van de brug bij den Buurtweg de paalfundeering gemaakt wordt. De weg zelf is nog verre van klaar. Voorbij de schutting is nog geen spoor van een weg te bekennen. Dat er echter hard gewerkt wordt is zeker.

Het Vaderland, 10 november 1922

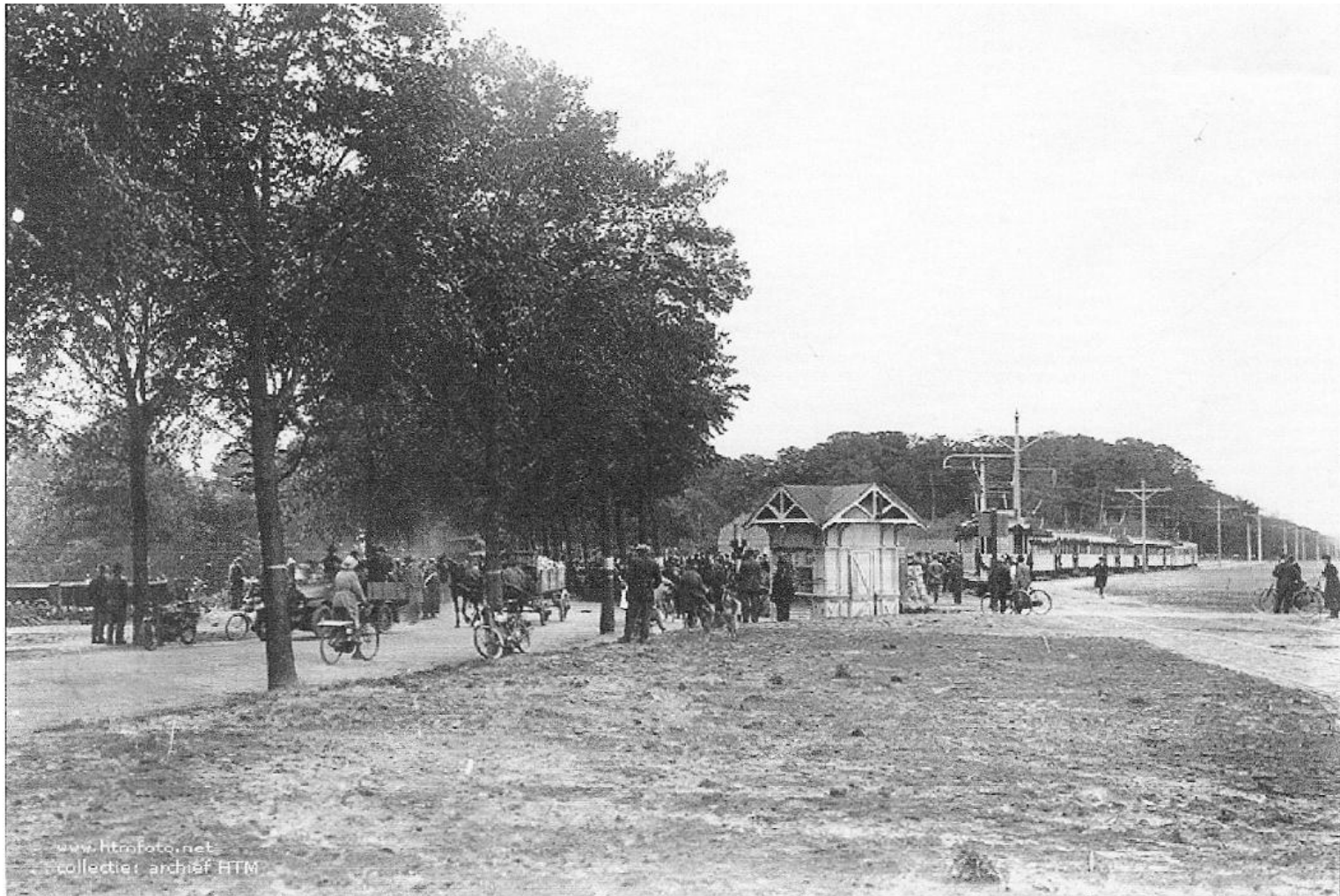

Naam: wil leebeek

Reactie: Zoals ik aangaf is het de oversteek Benoordenhoutseweg/Leidsestraatweg.
De Leidsestraatweg loopt door het Haagse Bos en komt bij de Waalsdorperlaan
aansluiten op de Benoordenhoutseweg. De Waalsdorperlaan ligt rechts waar de
de fietsers staan.
De trams komen vanaf de Dierentuin waar het beginpunt van de "Wassenaarder-Leidenaar" was.

Naam: geïnteresseerde

Reactie: Als ik het goed heb, is het bos aan de linkerkant op deze foto de haagsche dierentuin en rechts het
malieveld ?????

Naam: wil leebeek

Reactie: De openingsrit vond plaats om 10.15 uur uit Den Haag. De volgorde van de
trams was : 3 + 104, 4 + 102 + 105, 5 + 108 + 103, 6 + 101 + 106,
1 + 109 + 110 en 2 + 107.

Zaterdag 2 juni 1923.
Oversteek Benoordenhoutseweg waar deze overgaat in de Leidsestraatweg ri.

Wassenaar.

2 juni 1923